PONTONX IMMOBILIER
DEPUIS 2000

05 58 55 50 69 contact@pontonx-immobilier.fr www.pontonx-immobilier.fr

231 000 €

Achat maison
5 pièces
Surface : 122 m²

Surface séjour : 23 m²
Surface terrain : 8129 m²
Année construction : 1970
Eau chaude : Gaz
État intérieur : Bon
Couverture : Tuiles

Prestations :
Cheminée, Chambre de plain-pied, Double vitrage

4 chambres
1 salle de douche
1 toilette

Classe énergie (dpe) : D
Emission de gaz à effet de serre (ges) : D

Document non contractuel
30/04/2025 - Prix T.T.C

Maison 1954 Tartas

Tartas, 2 km du centre ville, ensemble immobilier comprenant maison d'habitation sur sous-sol complet, en rez de chaussée : entrée, séjour avec cheminée insert, cuisine, 4 chambres, salle d'eau, wc, dégagement. Chauffage central gaz. Dépendance de 400 m² et hangar de 150 m². Les honoraires d'agence sont à la charge du vendeur. Les risques auxquels ce bien est exposé sont disponibles sur le site www.géorisques.gouv.fr

Informations légales

231 000 €
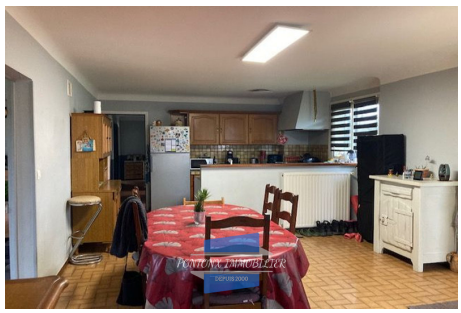
Honoraires à la charge du vendeur, aucune procédure en cours, les informations sur les risques auxquels ce bien est exposé sont disponibles sur georisques.gouv.fr,